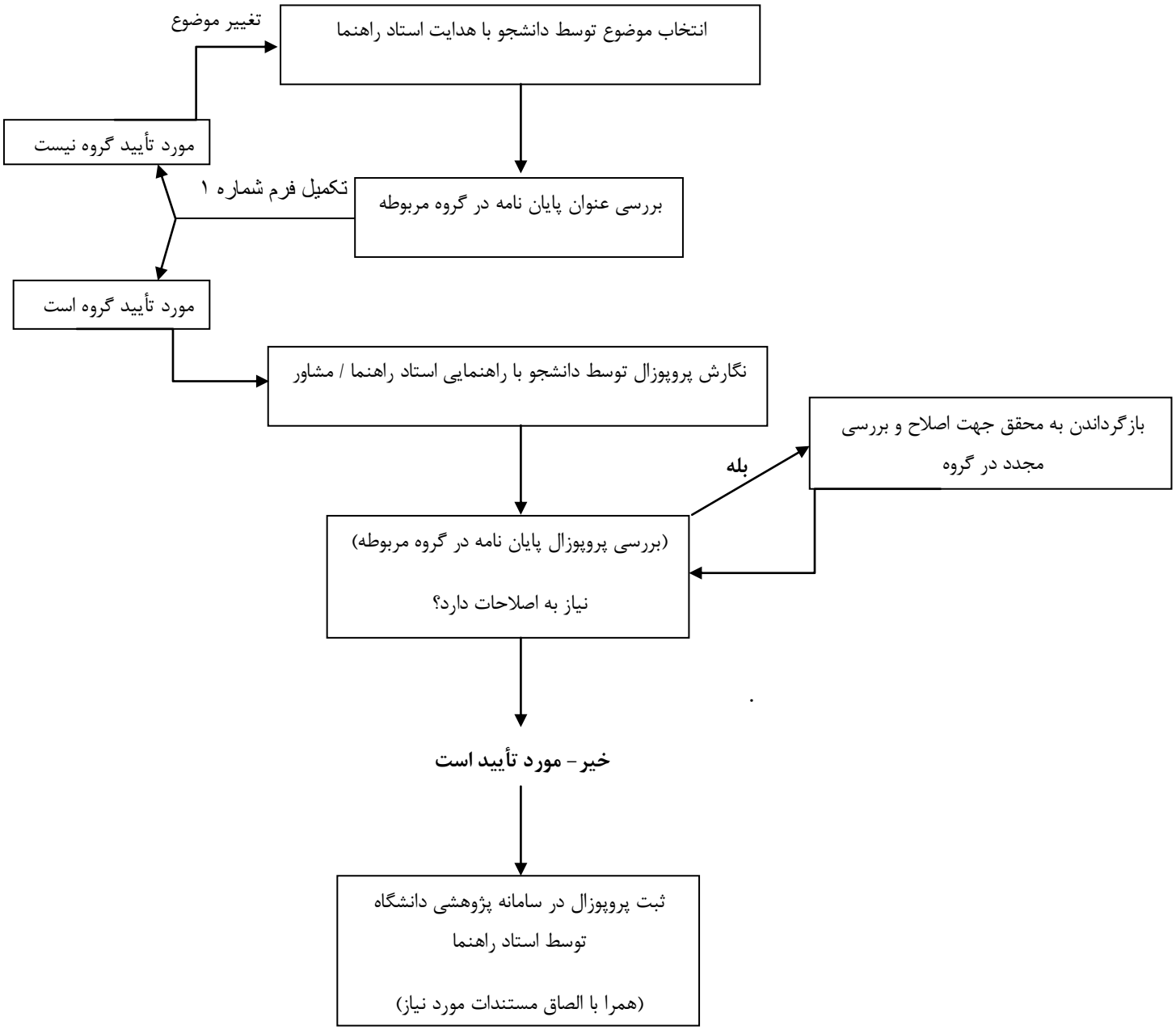فرآیند بررسی پروپوزال پایان نامه های دانشجویی در گروه های آموزشی دانشکده دندانپزشکی